

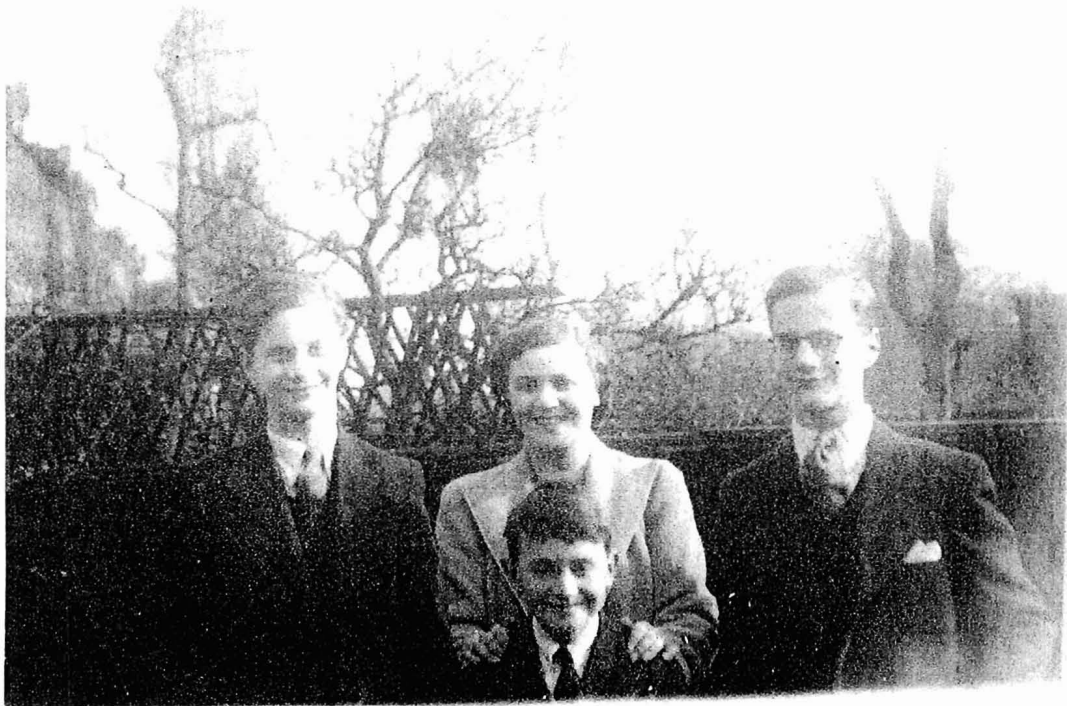

VIENNA
W. MOTHER



1939
ENGLAND
WITH DAUGHTER
& SON OF
HOST FAMILY

ENGLAND 1939-40

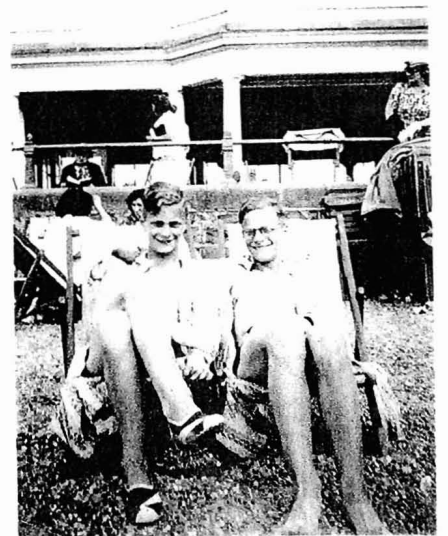

Raum
für Eintragungen durch die Anstaltsdirektion
(Öffentlichkeitsrecht, Änderungen des Tages usw.)

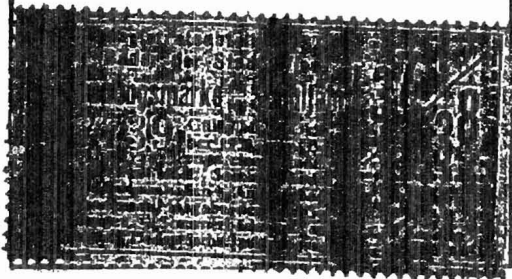

VA 8. Schülerausweisblatt. - Wien, Österr. Bundesverlag. März 1934
Druck der Österreichischen Staatsdruckerei in Wien. (St. 1232/34)

Schülerausweis Karte

geb.

Hans Altbuch

Elisabeth

Gymnasium

in Österreich (Linz)

Name der Anstalt

Diese Ausweis Karte ist gemäß der Vorschrift des
Böf. Nr. _____, vom _____ 19____
ausgestellt. Ihre Gültigkeit
beginnt mit dem Tage der amtlichen Befähigung
und dauert bis zum Schlusse des jeweiligen Schul-
jahres. Im Falle des Austrittes des Schülers aus
der Anstalt ist die Ausweis Karte von der Direktion
einzuholen.

Die Direktion des Elisabeth =
 Gymnasiums
 in Wien
 bestätigt, daß der / die im nebenstehenden Licht-
 bilde dargestellte
 Hans Alsbuch,
 (Vor- und Zuname)
 geboren am 16. Februar 1925
 in Wien,
 wohnhaft in
 Blechweg 24/20,
 Schüler / Schülerin der oben genannten Anstalt ist.
 193__
 Weiland
 Direktor.





Stempel der Direktion
auf dem Lichtbild.

Unterschrift des Schülers
auf dem Lichtbild.



Die Gültigkeit dieser Bescheinigung verliert fort im
 1937/38
 Für den Direktor:
 [Signature]
 Klassenvorstand. Stempel der Direktion.

193__
 Für den Direktor:
 Klassenvorstand. Stempel der Direktion.

193__
 Für den Direktor:
 Klassenvorstand. Stempel der Direktion.

193__
 Für den Direktor:
 Klassenvorstand. Stempel der Direktion.

